

# Declaratia 394 – aplicatie asociata pentru WinCoNT8, WinCoNT2007

## 1. Instalare

Aplicatia functioneaza instalata intr-un folder local, implicit C:\DECL394\. Se poate schimba litera din fata folderului (C poate fi D,E etc. daca acestea sunt unitati de disc locale).

Atentie !!! Rezolutia ecranului de lucru trebuie sa fie din plaja 1024, in caz contrar, nu aveti acces la functiile din partea de jos a scrollului.

## 2. Modul de lucru

In partea dreapta a ecranului de lucru, pe fundal rosu, aveti la dispozitie informatii in legatura cu ce ar trebui operat la pasul respectiv.

Pasul 1 – se seteaza folderele unde sunt instalate aplicatiile WinCoNT8 si/sau WinCoNT2000. Pot fi setate una dintre ele sau ambele, dar neaparat trebuie setata una!

Dupa ce ati facut aceasta, firmele cu care lucrati in aplicatiile respective, devin disponibile si in aceasta aplicatie.

Apoi, selectati anul, semestrul si apasati pe butonul *Seteaza*.

**394** MINISTERUL ECONOMIEI SI FINANTELOR  
AGENCIA NATIONALA DE ADMINISTRARE FISCALA

Aplicatia WinCoNT2007: C:\WINCONTBNRSURSE\  
Aplicatia WinCoNT8: C:\WINCONT8\  
Firme disponibile (din nomenclatorul aplicatiilor): ACTS PROGRAMS SRL  
PERIOADA DE RAPORTARE: firma este in evidenta WinCoNT8  
ANUL: 2007 PERIOADA: S1 **Seteaza**

**A. DATE DE IDENTIFICARE ALE PERSOANEI INREGISTRATE IN SCOPURI DE TVA**  
DENUMIRE / NUME SI PRENUME: ACTS PROGRAMS SRL  
COD DE INREGISTRARE IN SCOPURI DE TVA: 10750433

**DOMICILIUL FISCAL**  
JUDET: BUCURESTI SECTOR: 2 LOCALITATE: BUCURESTI  
STRADA: COLENTINA NR. 2 BLOC ALMO SC. 7  
ET. 1 AP. 249 COD POSTAL: 70000 TELEFON: 2529819  
FAX: 2529419 E-MAIL: office@actsprograms.ro  
Adresa in forma in care ea va fi transmisa in fisier (maxim 160 caractere):  
Sector 2, BUCURESTI, COLENTINA, Nr. 2, Bloc ALMO, Scara 7, Et.1, Ap. 249, Cod postal 70000

**Pasul 1**  
Se seteaza calea pana la aplicatiile WinCoNT. Se selecteaza apoi firma, perioada de raportare si apoi se apasa Seteaza

**Pasul 2**  
Se completeaza datele din sectiunea 1

In acest moment, puteti sa operati datele firmei, aplicatia construind automat adresa in locatia predestinata. Dvs. nu puteti sa operati acolo!

Coborand cu scrolul din dreapta, daca nu aveti de introdus date pentru reprezentantul fiscal, mai trebuie sa operati numele si functia, date care vor aparea pe declaratia listata.

Casutele din sectiunea C. REZUMAT DECLARATIE, nu pot fi completate manual, ele reprezinta sinteza datelor importate din WinCoNT si validate in prezenta declaratie.

Apoi, la prima accesare a unei firme va trebui sa apasati pe butonul "Recalcul", folosind sau nu bifa "note contabile" pentru operatorii de WinCoNT8 care au tinut Jurnalele de Cumparari si de Vanzari doar din contabilitate.

Modul de calcul al aplicatiei este simplu: se citesc toate datele din aplicatia WinCoNT, aferente firmei selectate, si informatiile ce privesc vanzarile si cumpararile care au cota de TVA mai mare decat zero si sunt puse pe coloanele de TVA din jurnale aferente tranzactiilor interne cu 9 si 19% sunt selectate si centralizate.

Daca in nomenclatorul de parteneri WinCoNT, firma nu are trecut macar un "R", atunci, in declaratie firma apare debifata, intrucat se presupune ca nu ar fi inregistrata ca si platitor fiscal.

Totodata, deoarece in WinCoNT nu exista o departajare intre facturi si bonuri fiscale, firmele trebuiesc validate una cate una, deoarece in aceasta declaratie trebuiesc prinse doar facturile emise sau primite de la sau catre platitori fiscali !!!

Aceasta departajare se poate face fie pornind de la denumirile de firme, o firma setata intr-un anumit fel, transmite automat situatia ei catre achizitii si catre vanzari, fie pornind de la tranzactiile centralizate, la fel, setarile transmitandu-se in acest caz catre denumirile de firme, astfel incat sa nu fiti forstat sa operati de doua ori!

**Anexa a aplicatiilor WinCoNT, versiunile (8) si (2007)**  
 BUNURI/PRESTARIILOR DE SERVICII EFECTUATE

VALOAREA TOTALA A TVA AFERENTA ACHIZITIILOR DE BUNURI SI SERVICIILOR EFECTUATE: 3,138.00

Numele persoanei care face declaratia: CIOBANU ALEXANDRU  
 Functia: ADMINISTRATOR

lucreaza dupa notele contabile  Recalcul

Vanzari - livrari bunuri si servicii | Cumparari - achizitii bunuri si servicii | Denumiri oficiale firme

nume firma in WinCoNT	cod fiscal in WinCoNT	nume firma corectat	cod fiscal corectat	data fiscala	CUI err.	valid
A&D COMPUTERS 92 SRL	RO352406	A&D COMPUTERS 92 SRL	352406	01.01.2007	<input type="checkbox"/>	<input checked="" type="checkbox"/>
ABEL SRL	RO 12708672	ABEL SRL	12708672	01.01.2007	<input type="checkbox"/>	<input checked="" type="checkbox"/>
ACRUSEM PROD IMPEX SRL	5493783	ACRUSEM PROD IMPEX SRL	5493783	01.01.2007	<input type="checkbox"/>	<input checked="" type="checkbox"/>
ADACHIM SRL	R13294234	ADACHIM SRL	13294234	01.01.2007	<input type="checkbox"/>	<input checked="" type="checkbox"/>
ADF ITALY	R10915892	ADF ITALY SRL	10915892	01.01.2007	<input type="checkbox"/>	<input checked="" type="checkbox"/>
ADVERTISING GRUP SRL	16084539	ADVERTISING GRUP SRL	16084539	01.01.2007	<input type="checkbox"/>	<input checked="" type="checkbox"/>
AEMD COMPUTERS GROUP	RO14948060	AEMD COMPUTERS GROUP	14948060	01.01.2007	<input type="checkbox"/>	<input checked="" type="checkbox"/>
AIR LIQUIDE SRL	RO12294408	AIR LIQUIDE SRL	12294408	01.01.2007	<input checked="" type="checkbox"/>	<input checked="" type="checkbox"/>
ALCONS SRL	RO1552828	ALCONS SRL	1552828	01.01.2007	<input type="checkbox"/>	<input checked="" type="checkbox"/>
ALTEX IMPEX SRL	RO2864518	ALLA COM/IMPEX SRL	4530875	01.01.2007	<input type="checkbox"/>	<input type="checkbox"/>
ANCA DESIGN SRL	R9289477	ALTEX IMPEX SRL	2864518	01.01.2007	<input type="checkbox"/>	<input checked="" type="checkbox"/>
		ANCA DESIGN SRL	9289477	01.01.2007	<input type="checkbox"/>	<input checked="" type="checkbox"/>

Verificare firma pe site-ul [www.mfinante.ro](http://www.mfinante.ro) dupa  cod fiscal  nume Adauga firma

Sectiunea 1  Sectiunea 2  creeaza fisier  Ecran  Imprimanta

**Pasul 3**  
Se verifica datele aduse automat dupa recalcul...

**Pasul 4**  
Listari si generare fisiere

Aplicatia face si o verificare pentru codurile unice de inregistrare ale firmelor importate din aplicatia WinCoNT. Informatia se duce pe campul *CUI err.*

Firmele vor fi verificate in primul rand cele care au bifata aceasta informatie, daca aveti conexiune la internet, puteti sa faceti verificari direct pe site-ul Ministerului de Finante, fie dupa CUI, fie dupa denumire, selectand optiunea si apoi apasand pe textul scris cu albastru.

Atentie stimati utilizatori de WinCoNT!!!

Din cate stiu, multi operatori WinCoNT au lucrat si cu FURNIZOR DIVERSE pentru achizitii, fie ca erau doar cu bon fiscal, fie si cu factura.

Acest gen de operare nu trebuie sa intre in situatia pe care dvs. o veti declara in format digital!!!

Firmele de acest gen nu trebuiesc bifate!

Modul de lucru pe care vi-l recomandam este urmatoarul:

Luati inca o data la mana facturile de acest gen, NU LE OPERATI IN WINCONT IN NICI UN CAZ, ci creati in aceasta aplicatie firma (daca ea nu exista in pagina de denumiri oficiale de firme), apoi mergeti de ex. pe pagina de achizitii, cautati firma daca exista, daca exista modificati valorile manual, daca nu exista, va pozitionati pe firma creata manual in pagina de firme, va intoarcati pe pagina de achizitii si apasati pe butonul *Adauga*, numele firmei va aparea iar dvs. va trebui sa completati baza si TVA-ul manual.

Inca cateva cuvinte despre modul de lucru al butonului *Recalcul*:

Daca ati modificat sume calculate automat, acestea vor reveni la valoarea lor calculata automat.

Pozitiile adaugate manual nu se schimba!

Denumirile de parteneri setate intr-un anumit fel nu se schimba!

Dupa ce ati terminat de validat vanzarile, cumpararile si firmele, ajungeti la Pasul 4, in care faceti listarile si emiterea fisierului pe discheta.

### 3. Verificarea datelor cu aplicatia Ministerului de Finante

Pe site-ul [www.mfinante.ro](http://www.mfinante.ro), la sectiunea de Programe utile-ANAF, gasiti kitul de instalare pentru aceasta declaratie.

Linkul de la adresa de unde am descarcat noi ultima oara aceasta aplicatie este:

[http://www.mfinante.ro/link.jsp?body=/contribuabili/sistemul\\_fiscal/programe11.htm](http://www.mfinante.ro/link.jsp?body=/contribuabili/sistemul_fiscal/programe11.htm)

Aplicatia se instaleaza implicit in folderul C:\Program Files\D394 si e bine sa nu schimbati asta.

Aplicatia trebuie accesata o data, chiar daca nu introduceti o firma, deoarece isi creeaza niste foldere proprii fara de care verificarea fisierelor create cu alte aplicatii nu poate fi facuta.

Apoi, se bifeaza in aplicatia D394-WinCoNT creeaza fisier si se apasa pe butonul din stanga. Se salveaza fisierul in folderul C:\Program Files\D394\394\_UF.

Apoi se porneste aplicatia MF, care pe prima pagina are un buton de verificare fisiere create cu alte aplicatii:

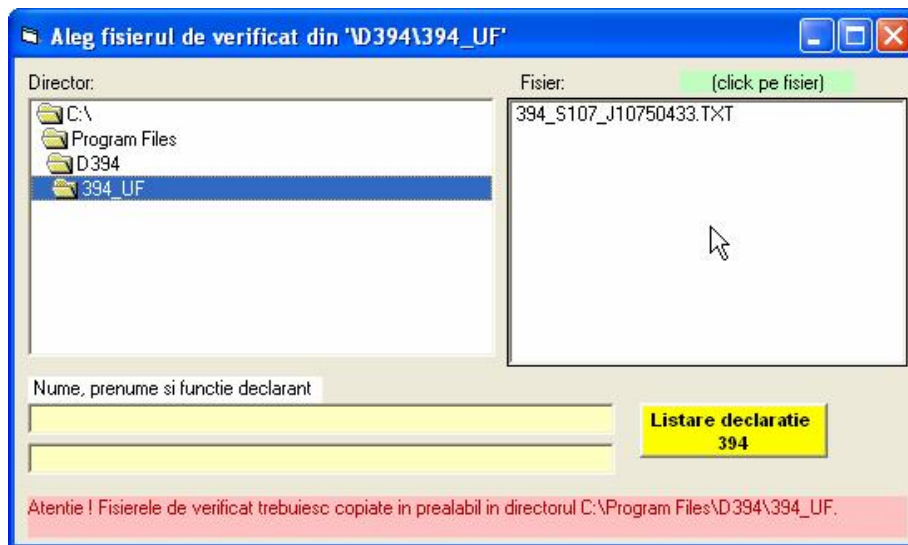

Sfat: verificati zilnic pana faceti declaratia aparitia de versiuni noi, atat pe site-ul MF, cat si pe [www.acts.ro](http://www.acts.ro)!